



NeuroImpulse

Reabilitação Neurofuncional

**PROPOSTA DE
REABILITAÇÃO
NEUROFUNCIONAL**

20

24

BOAS VINDAS



Sejam bem vindo Flávio! É muito gratificante poder contribuir com a sua reabilitação! Desejamos que você se sinta integrado em nosso ambiente e que possamos oferecer motivação e o impulso necessário nesse momento! Sempre que precisar de alguma informação nos procure presencialmente ou em um dos contatos abaixo.



Nossos Contatos

Agendamento - 31 98611 9475

Comercial / Relacionamento - 31 98611 9475

Financeiro - 31 97532 5342

E- mail: neuroimpulsebr@gmail.com



Copa

Possuímos copa com geladeira, microondas, purificador de água e se você precisar de mais energia, pode pedir aquele cafezinho! Você poderá armazenar e aquecer o seu lanche. Só não esqueça de trazê-lo!



Itens essenciais

Todo paciente tem direito a acompanhante, porém nem sempre este poderá acompanhar o atendimento dentro das salas, a não ser que seja essencial ou indispensável. Indispensável mesmo é trazer uma garrafinha de água, os materiais que foram solicitados para atendimento e itens de higiene pessoal que sejam necessários.

QUEM SOMOS



A NeuroImpulse é fruto de muito estudo, dedicação e compromisso profissional. Somos antes de mais nada uma equipe de pessoas que acreditam na força da ciência, na inovação e, sobretudo, na importância do acolhimento aos pacientes e familiares. Sem dúvida, queremos que esse seja nosso diferencial:



Acolhimento

Acolher pessoas que estão vivenciando dificuldades que comprometem a sua qualidade de vida e a de suas famílias.



Personalização

Entender cada caso de maneira individualizada buscando as melhores alternativas de abordagem clínica.



Humanidade

Fazer do respeito e empatia uma norma de conduta tanto no trato com os clientes quanto nas relações interprofissionais.

Sabemos que são desafios grandes e que geram impactos diversos. Por isso em nossa prática diária adotamos a escuta atenta, o olhar e o tratamento humanizado, buscando garantir assim a percepção da singularidade de cada pessoa, que a torna única em suas especificidades e necessidades.

Nosso desejo é impulsionar a máxima autonomia, independência e bem estar de cada um que venha buscar na NeuroImpulse o estímulo e apoio no processo de reabilitação.

Nossa equipe é formada por fisioterapeutas, terapeutas ocupacionais e fonoaudiólogos aptos a acompanhar a evolução das pesquisas na área de reabilitação neurofuncional, buscando a excelência no tratamento de seus clientes.

Contem com profissionalismo e a motivação dessa equipe que sabe ver e vibrar com cada conquista!

Que acredita que, às vezes, um bom impulso pode mudar vidas.

DIRETORIA CLÍNICA



Nossa diretora clínica, Jéssica Rebello, é fonoaudióloga e possui mais de 13 anos de experiência em Reabilitação Neurofuncional.

Como diretora, realiza uma gestão integrada, na qual o protagonismo de todas as terapias é parte importante na reabilitação, sendo valorizado e incentivado tornando o processo mais orgânico.

Além de capacitação em várias técnicas e recursos necessários à reabilitação, possui capacitação em Neuromodulação Não-Invasiva, com experiência em TMS (Estimulação Magnética Transcraniana - EMT) e tDCS (estimulação transcraniana por corrente contínua - ETCC) e realiza esses tratamentos aqui na NeuroImpulse.



Jéssica Rebello

Fonoaudióloga Neurofuncional

Pós graduada em Disfagia e Fonoaudiologia Hospitalar
Capacitada em Neuromodulação Não-Invasiva (TMS e tDCS)
Capacitada em Fotobiomodulação, Eletroterapia e bandagem elástica funcional
Pós graduanda em Fonoaudiologia Neurofuncional
Pós graduanda em Neuropsicologia



AVALIAÇÕES

Porque as avaliações são tão importantes? As avaliações nos norteiam por todo o processo de reabilitação neurofuncional. Através delas identificamos as alterações que necessitam de intervenção e quais necessitam de adaptações ou outras intervenções com profissionais externos.



Avaliação Geral

Você realizou essa avaliação presencialmente ou por chamada de vídeo. Nela, ficamos lhe conhecendo melhor, tivemos acesso a sua história clínica e de vida e assim, definimos por quais avaliações específicas você deverá passar.



Avaliações Específicas

São as avaliações de cada área: fisioterapia, terapia ocupacional, fonoaudiologia, dentre outras. À partir delas o profissional definirá um plano terapêutico personalizado, quantas sessões semanais são necessárias. A avaliação específica leva de 2 a 3 sessões dependendo do paciente.



Reavaliações / Feedback

A cada 3 meses ou ao final do processo de reabilitação, são realizadas reavaliações. Com os resultados, apresentamos um Feedback para você e sua família. É quando compartilhamos os resultados e definimos novos objetivos. A reavaliação é muito importante para entendermos o que funciona ou não para você e é feita durante as últimas sessões do seu pacote mensal ou trimestral.

NOSSOS TRATAMENTOS:



FONOAUDIOLOGIA

A Fonoaudiologia Neurofuncional realiza a avaliação e tratamento de várias alterações neurológicas em diferentes fases da vida. São exemplos das alterações tratadas a disfagia, afasia, disartria, apraxia de fala, paralisia facial, dentre outras. Essas alterações podem ser causadas por AVC, TCE, Parkinson e várias outras doenças do sistema nervoso.

FISIOTERAPIA

A Fisioterapia Neurofuncional atua nas disfunções neurológicas do paciente, com o objetivo de promover o desenvolvimento de habilidades e o ganho funcional. Podem se beneficiar da Fisioterapia Neurofuncional pacientes com Parkinson, alterações da marcha e da função do membro superior pós AVC ou TCE, pacientes com lesão medular, ataxias, dentre outros.

FISIOTERAPIA RESPIRATÓRIA

A Fisioterapia Respiratória atua nas alterações do sistema respiratório, como insuficiência respiratória, uso de ventilação invasiva, não-invasiva, traqueostomia e outros dispositivos. No caso do paciente com comprometimento neurológico, podem ocorrer alterações do trato respiratório devido a internações prolongadas ou a comprometimento do Sistema Nervoso Central. Essa intervenção abrange técnicas preventivas ou curativas com o objetivo de mobilizar secreções, melhorar oxigenação do sangue, promover reexpansão pulmonar, diminuir o trabalho respiratório, reeducar a função respiratória e prevenir complicações.

NOSSOS TRATAMENTOS:



TERAPIA OCUPACIONAL

A terapia ocupacional na reabilitação neurofuncional busca promover a máxima autonomia seja na parte motora, principalmente do membro superior, ou na parte cognitiva. Além de reabilitar esse profissional busca, quando necessário adaptações permanentes ou transitórias: ambientais, recursos tecnológicos, órteses e mobiliário.

NUTRIÇÃO

Primeira Avaliação

R\$300,00

x

A nutrição no caso do paciente neurológico vai além de ganho de massa muscular e busca do peso ideal. Atualmente, já se sabe como o cérebro interage com diferentes alimentos, hábitos alimentares e nutrientes. O nutricionista buscará os melhores alimentos e/ou suplementos para que o paciente neurológico nutra adequadamente o cérebro e o corpo.

NEUROMODULAÇÃO

A neuromodulação é uma técnica não invasiva, segura, com poucos efeitos colaterais que, quando ocorrem, não são graves. Hoje é a técnica mais moderna e promissora utilizada na reabilitação. Para o seu caso, utilizaremos a Estimulação Magnética Transcraniana (EMT). Essa estimulação consiste em pulsos magnéticos que excitam os neurônios e favorecem a neuroplasticidade. A neuroplasticidade se refere a maleabilidade do cérebro. É a sua capacidade de se reajustar, de criar novas conexões cerebrais, de mudar, de se readaptar. A EMT faz com que a terapia de fonoaudiologia, terapia ocupacional ou fisioterapia seja otimizada e prepara o cérebro para receber os estímulos ofertados de maneira mais eficaz. Em resumo a EMT impulsiona as terapias.

NOSSOS TRATAMENTOS:



NEUROLOGISTA

O Neurologista é o médico especialista que trata doenças e alterações do sistema nervoso central (cérebro) e periférico (nervos e medula espinhal). A consulta frequente com esse profissional é importante para todo paciente com alterações neurológicas para acompanhamento, revisão de medicações, solicitação e interpretação de exames quando necessários e indicação de intervenções, como no caso da toxina botulínica para espasticidade, distonias dentre outros.

TOXINA BOTULÍNICA

O uso da toxina botulínica é padrão ouro no tratamento da espasticidade, rigidez e para o relaxamento muscular. A aplicação é realizada por profissional qualificado, guiada por ultrassom. A espasticidade pode causar dor e prejudica os movimentos. Tanto a espasticidade quanto a rigidez podem prejudicar o processo de reabilitação e é necessária a aplicação da toxina botulínica até mesmo para a confecção adequada de órteses e uso das mesmas. Essas aplicações devem ser continuadas de 3 em 3 meses ou conforme orientação médica.



VALOR TOTAL DA SUA REABILITAÇÃO

Na proposta abaixo, seguem os valores para 12 meses de tratamento de Flavio Portes.



PRIMEIRO MÊS (DOMICILIAR):

Consulta Inicial Fisioterapia Neurofuncional R\$ 300,00
Consulta Inicial Fisioterapia Respiratório R\$ 300,00
Consulta Inicial Terapia Ocupacional R\$ 300,00
Consulta Inicial Fonoaudiologia R\$ 300,00
Atendimento Fisioterapia Neurofuncional R\$ 9.000,00
Atendimento Fisioterapia Respiratória R\$ 3.600,00
Atendimento Terapia Ocupacional R\$ 4.400,00
Atendimento Fonoaudiologia R\$ 4.900,00
Consulta Inicial Neurologista R\$ 900,00
Consulta Inicial Nutricionista R\$ 300,00

Total 1º Mês (serviços domiciliares) R\$ 24.300,00



SEGUNDO MÊS - 1º BIMESTRE (DOMICILIAR):

Atendimento Fisioterapia Neurofuncional R\$ 9.000,00
Atendimento Fisioterapia Respiratória R\$ 3.600,00
Atendimento Terapia Ocupacional R\$ 4.400,00
Atendimento Fonoaudiologia R\$ 4.900,00
Atendimento Nutricionista R\$ 250,00

Total 2º Mês (serviços domiciliares) R\$ 22.150,00

-
- Terapia Ocupacional e Fonoaudiologia serão no turno da manhã.
 - Fisioterapia Neurofuncional e Fisioterapia Respiratórias serão no turno da tarde.



VALOR TOTAL DA SUA REABILITAÇÃO

Na proposta abaixo, seguem os valores para 12 meses de tratamento de Flavio Portes.



TERCEIRO MÊS - 1° BIMESTRE (DOMICILIAR):

Atendimento Fisioterapia Neurofuncional R\$ 9.000,00

Atendimento Fisioterapia Respiratória R\$ 3.600,00

Atendimento Terapia Ocupacional R\$ 4.400,00

Atendimento Fonoaudiologia R\$ 4.900,00

Aplicação de toxina Botulínica R\$ 6.500,00

Total 3° Mês (serviços domiciliares) R\$ 28.400,00

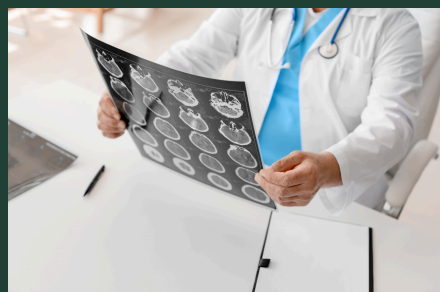

QUARTO MÊS - 1° TRIMESTRE:

Atendimento Fisioterapia Neurofuncional R\$ 8.000,00

Atendimento Fisioterapia Respiratória R\$ 3.000,00

Atendimento Terapia Ocupacional R\$ 3.800,00

Atendimento Fonoaudiologia R\$ 3.900,00

Atendimento Neurologista R\$ 600,00

Atendimento Nutricionista R\$ 250,00

Total 4° Mês R\$ 19.550,00

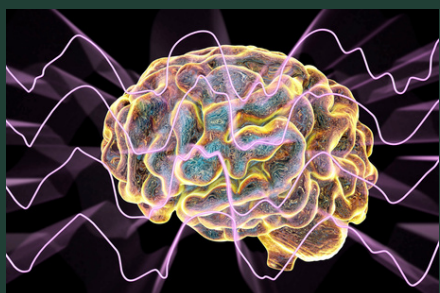

QUINTO MÊS - 1° TRIMESTRE:

Atendimento Fisioterapia Neurofuncional R\$ 8.000,00

Atendimento Fisioterapia Respiratória R\$ 3.000,00

Atendimento Terapia Ocupacional R\$ 3.800,00

Atendimento Fonoaudiologia R\$ 3.900,00

Estimulação Magnética Transcraniana (EMT) R\$ 13.860,00

Total 5° Mês R\$ 32.560,00

-
- Terapia Ocupacional e Fonoaudiologia serão no turno da manhã.
 - Fisioterapia Neurofuncional e Fisioterapia Respiratórias serão no turno da tarde.



VALOR TOTAL DA SUA REABILITAÇÃO

Na proposta abaixo, seguem os valores para 12 meses de tratamento de Flavio Portes.



SEXTO MÊS - 1º TRIMESTRE:

Atendimento Fisioterapia Neurofuncional R\$ 8.000,00
Atendimento Fisioterapia Respiratória R\$ 3.000,00
Atendimento Terapia Ocupacional R\$ 3.800,00
Atendimento Fonoaudiologia R\$ 3.900,00
Aplicação de toxina Botulínica R\$ 6.500,00

Total 6º Mês R\$ 25.200,00



SÉTIMO MÊS - 2º TRIMESTRE:

Atendimento Fisioterapia Neurofuncional R\$ 8.000,00
Atendimento Fisioterapia Respiratória R\$ 3.000,00
Atendimento Terapia Ocupacional R\$ 3.800,00
Atendimento Fonoaudiologia R\$ 3.900,00
Atendimento Nutricionista R\$ 250,00

Total 7º Mês R\$ 18.950,00



OITAVO MÊS - 2º TRIMESTRE:

Atendimento Fisioterapia Neurofuncional R\$ 8.000,00
Atendimento Fisioterapia Respiratória R\$ 3.000,00
Atendimento Terapia Ocupacional R\$ 3.800,00
Atendimento Fonoaudiologia R\$ 3.900,00

Total 8º Mês R\$ 18.700,00

-
- Terapia Ocupacional e Fonoaudiologia serão no turno da manhã.
 - Fisioterapia Neurofuncional e Fisioterapia Respiratórias serão no turno da tarde.



VALOR TOTAL DA SUA REABILITAÇÃO

Na proposta abaixo, seguem os valores para 12 meses de tratamento de Flavio Portes.



NONO MÊS - 2° TRIMESTRE:

Atendimento Fisioterapia Neurofuncional R\$ 8.000,00

Atendimento Fisioterapia Respiratória R\$ 3.000,00

Atendimento Terapia Ocupacional R\$ 3.800,00

Atendimento Fonoaudiologia R\$ 3.900,00

Aplicação de toxina Botulínica R\$ 6.500,00

Total 9° Mês R\$ 25.200,00



DÉCIMO MÊS - 3° TRIMESTRE:

Atendimento Fisioterapia Neurofuncional R\$ 8.000,00

Atendimento Fisioterapia Respiratória R\$ 3.000,00

Atendimento Terapia Ocupacional R\$ 3.800,00

Atendimento Fonoaudiologia R\$ 3.900,00

Estimulação Magnética Transcraniana (EMT) R\$ 13.860,00

Atendimento Nutricionista R\$ 250,00

Total 10° Mês R\$ 32.810,00



DÉCIMO PRIMEIRO MÊS - 3° TRIMESTRE:

Atendimento Fisioterapia Neurofuncional R\$ 8.000,00

Atendimento Fisioterapia Respiratória R\$ 3.000,00

Atendimento Terapia Ocupacional R\$ 3.800,00

Atendimento Fonoaudiologia R\$ 3.900,00

Atendimento Neurologista R\$ 600,00

Total 11° Mês R\$ 19.300,00

-
- Terapia Ocupacional e Fonoaudiologia serão no turno da manhã.
 - Fisioterapia Neurofuncional e Fisioterapia Respiratórias serão no turno da tarde.



VALOR TOTAL DA SUA REABILITAÇÃO

Na proposta abaixo, seguem os valores para 12 meses de tratamento de Flavio Portes.



DÉCIMO SEGUNDO MÊS - 3º TRIMESTRE:

Atendimento Fisioterapia Neurofuncional R\$ 8.000,00

Atendimento Fisioterapia Respiratória R\$ 3.000,00

Atendimento Terapia Ocupacional R\$ 3.800,00

Atendimento Fonoaudiologia R\$ 3.900,00

Aplicação de toxina Botulínica R\$ 6.500,00

Total 12º Mês R\$ 25.200,00

OBSERVAÇÕES

- Alguns dos serviços podem variar conforme a demanda do paciente no momento.
- Terapia Ocupacional e Fonoaudiologia serão no turno da manhã. Fisioterapia Neurofuncional e Fisioterapia Respiratórias serão no turno da tarde.
- Não deixe de esclarecer suas dúvidas durante o processo de fechamento contratual.

Belo Horizonte, 06 de junho de 2024

Por Jéssica Rebello - Diretora Clínica - CRFa 6 8492
e Cláudio Henrique Gonçalves da Silva - Diretor Financeiro

CONTRATO



Agora que você já conhece a nossa proposta, seguimos para o fechamento do contrato.



INFORMAÇÕES

Informe ao nosso setor comercial qual o plano desejado e os dados para contrato.



FECHAMENTO

Após receber o contrato, confira se os dados estão corretos e se estiver de acordo, realizamos as assinaturas.



AGENDAMENTO

Agende a data de início e os horários desejados com o nosso setor de agendamento.

Não deixe de esclarecer suas dúvidas durante o processo de fechamento contratual.



PAGAMENTO

Após o fechamento do contrato deve ser realizado o pagamento da primeira mensalidade. As opções de pagamento são: pix ou boleto bancário.

Para parcelamento da neuromodulação e toxina botulínica aceitamos cartão de crédito.

Entre em contato com o nosso setor financeiro para informar a melhor forma de pagamento para você e para esclarecimento de dúvidas.

**Aguardamos você na NeuroImpulse!
Vamos juntos impulsionar a sua reabilitação!**

Localização

NeuroImpulse Reabilitação Neurofuncional

Avenida Brasil, 888 sala 903
Santa Efigênia - Belo Horizonte
(31) 3646-8681

A entrada do prédio é acessível e a rua possui vaga para PCD e idosos na porta.

O prédio conta com estacionamento pago com estrada pela rua Padre Rolim, 683.

